

VORENTWURF

Doppelhaus Waldstadt Quartier Iserlohn

Max-Planck-Strasse - 58638 Iserlohn

ENTWURFSVERFASSER

Brüggemann Effizienzhaus GmbH
Tobias Brüggemann, Dipl.-Ing.
Am Wambach 17 - 19
48485 Neuenkirchen

05973 - 9440 0

info@brueggemann-effizienzhaus.de

Ansichten & Schnitt

BAUHERR

PLANUNG

BRÜGGEMANN
Effizienzhaus

Am Wambach 17-19
48485 Neuenkirchen

Projektnummer.:

Datum letzte Änderung:

06.07.2023

Unterschrift Bauherr

Unterschrift Entwurfsverfasser

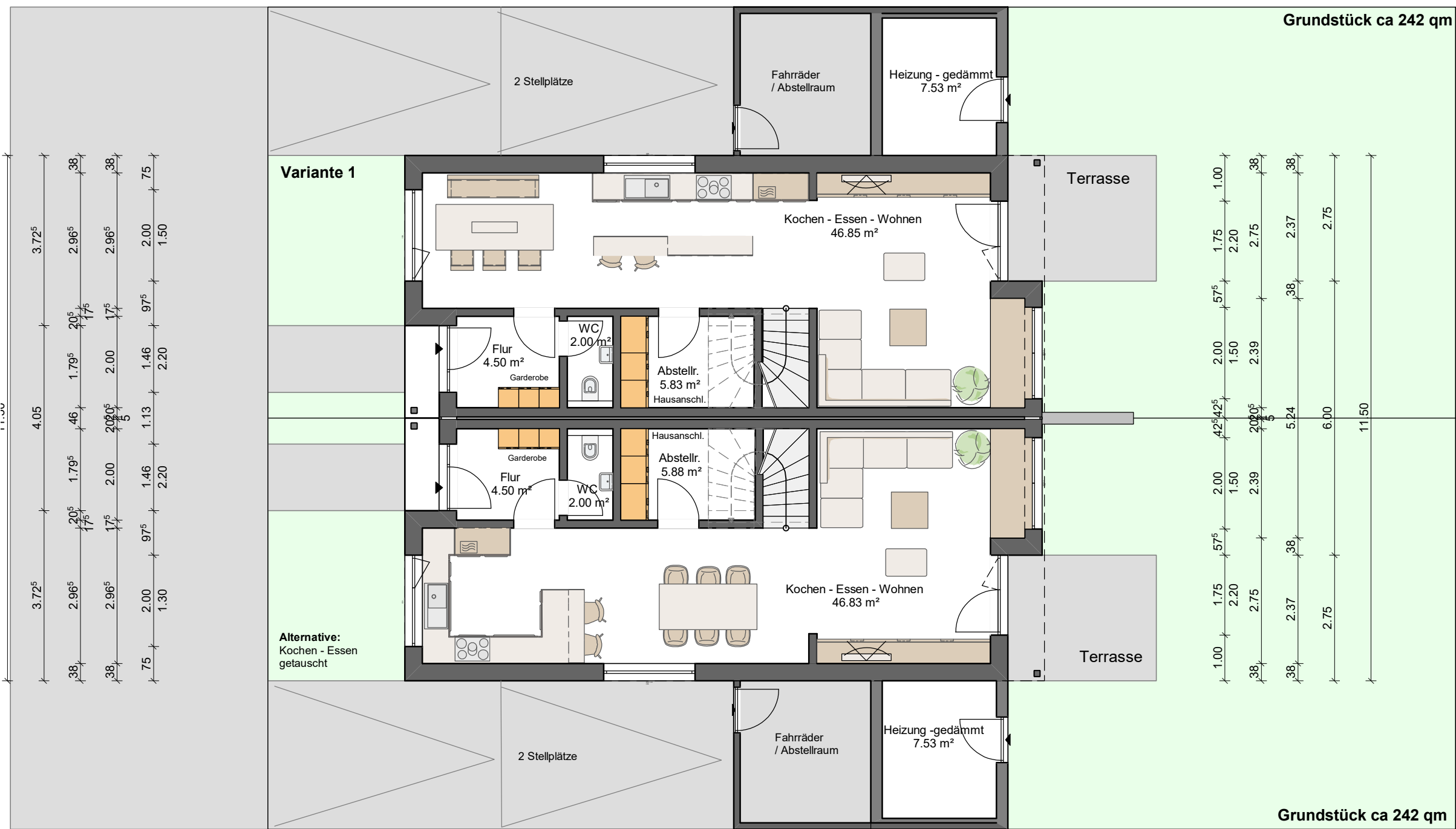
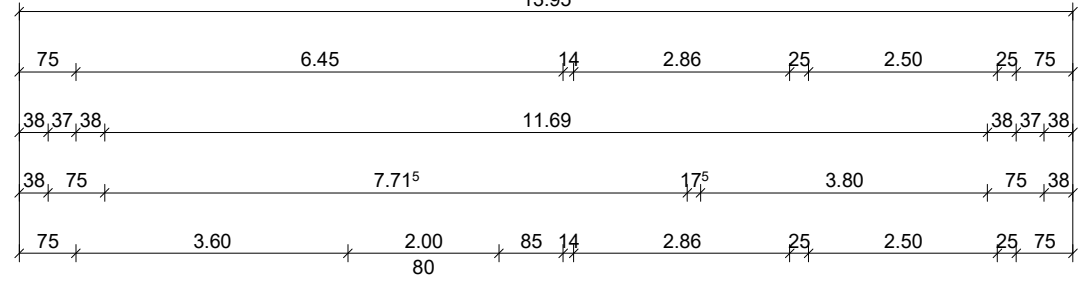

GRZ Berechnung
 Grundstück 242 qm x 0.4 = 97 qm max.

Flächen GRZ 1
 DHH 80.5 qm
 Terrasse 6.75 qm
 Heizungsraum 9.75 qm
Summe GRZ 1: 97 qm = 0.4

VORENTWURF

Doppelhaus
Waldstadt Quartier Iserlohn
 Max-Planck-Strasse - 58638 Iserlohn

ENTWURFSVERFASSER
 Brüggemann Effizienzhaus GmbH
 Tobias Brüggemann, Dipl.-Ing.
 Am Wambach 17 - 19
 48485 Neuenkirchen
 05973 - 9440 0
 info@brueggemann-effizienzhaus.de

Erdgeschoss M 1:100

BAUHERR	PLANUNG
	 Am Wambach 17-19 48485 Neuenkirchen

Projektnummer.: Datum letzte Änderung:
 10.07.2023

Unterschrift Bauherr

Unterschrift Entwurfsverfasser

je Haushälfte:
 Erdgeschoss 59 qm
 Obergeschoss 59 qm
EG + OG = 118 qm
 zzgl Heizraum 7.5 qm

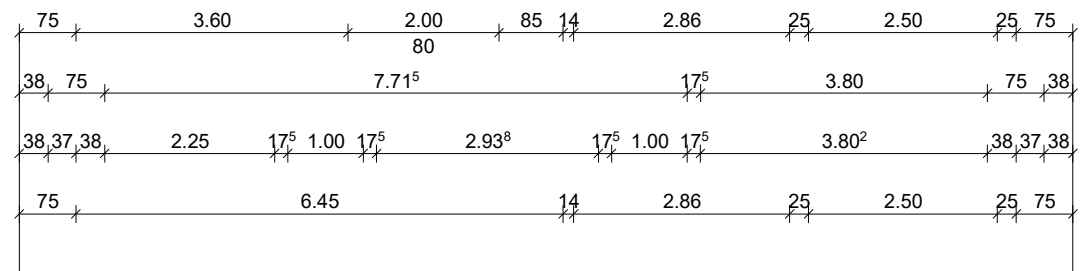

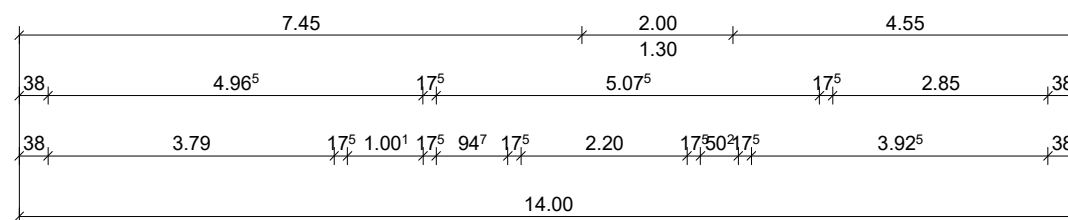
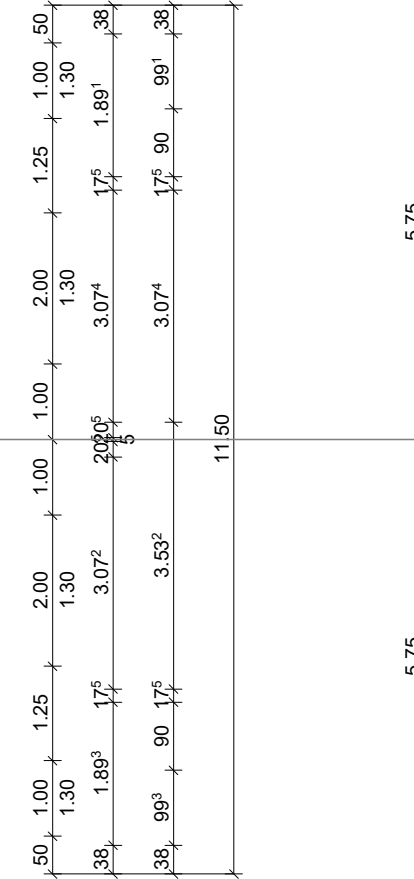
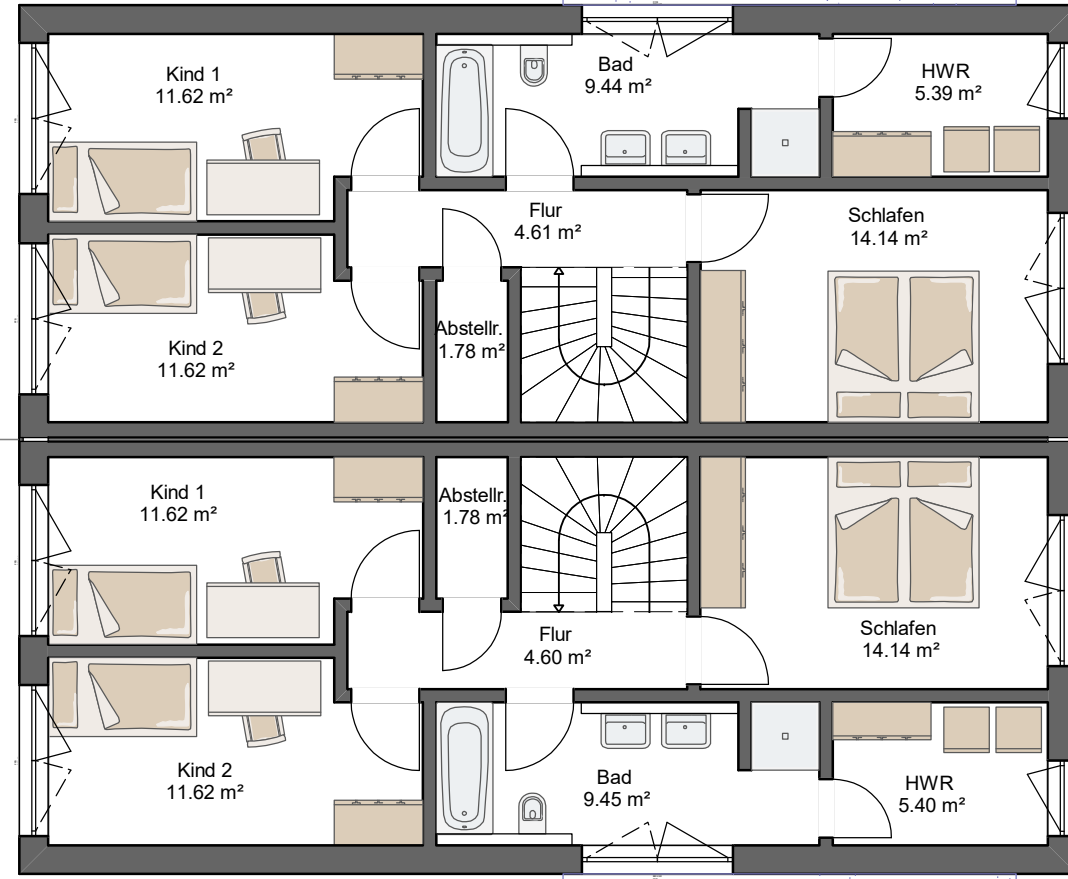
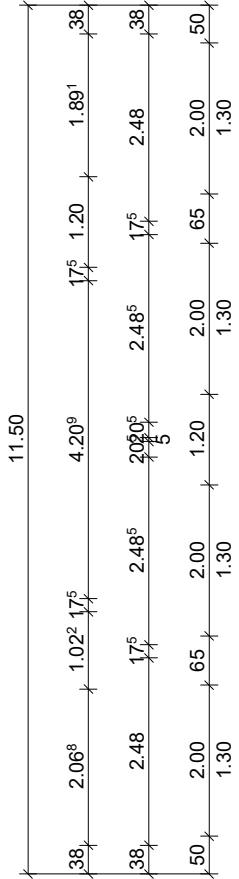
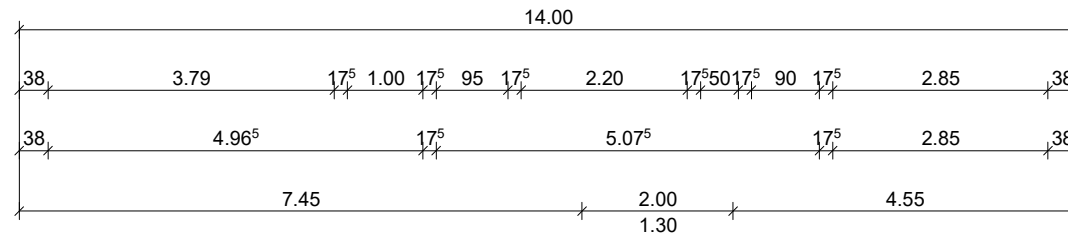

je Haushälfte:
 Erdgeschoss 59 qm
 Obergeschoss 59 qm
EG + OG = 118 qm
 zzgl Heizraum 7.5 qm

VORENTWURF

**Doppelhaus
 Waldstadt Quartier Iserlohn**

Max-Planck-Strasse - 58638 Iserlohn

ENTWURFSVERFASSER
 Brüggemann Effizienzhaus GmbH
 Tobias Brüggemann, Dipl.-Ing.
 Am Wambach 17 - 19
 48485 Neuenkirchen

05973 - 9440 0
 info@brueggemann-effizienzhaus.de

Obergeschoss 1 M 1:100

BAUHERR	PLANUNG  Am Wambach 17-19 48485 Neuenkirchen
Projektnummer.:	Datum letzte Änderung: 06.07.2023

Unterschrift Bauherr

Unterschrift Entwurfsverfasser